

Nombre: _____
Apellidos: _____
Curso: _____ Fecha: _____

IES Puerto del Rosario
Los Humanismos
L. Feuerbach

DEPARTAMENTO
RELIGIÓN

Responde a las siguientes cuestiones:

dogma

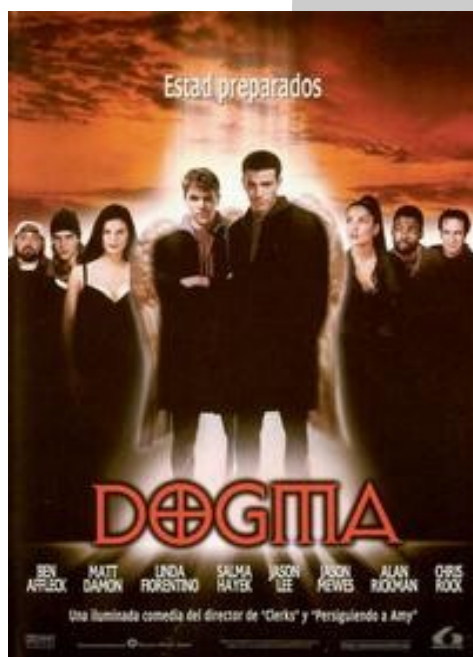

SINOPSIS

Dos ángeles caídos, condenados a un exilio perpetuo en Wisconsin, han encontrado la manera de regresar al paraíso, aunque ello suponga la destrucción del universo. Bert-hany, una descendiente de JC (Jesucristo) con una crisis de fe, será la encargada de impedirselo.

En DOGMA aparecen demonios, apóstoles, profetas, musas, descendiente de Jesucristo, y hasta el mismo Dios como mujer; todos ellos decidirán el destino de la humanidad.

Relájate y disfruta con las imágenes que todos tenemos sobre el infierno y el cielo y reflexiona con el primer filósofo que vamos a estudiar Feuerbach “¿Es Dios quien crea al hombre o es el hombre el que crea a dios?”

1.- ¿Que significa el título de la película? (1 pto)

2.- En la película la Iglesia se ve como algo “carca” y necesitada de renovación, se busca el Cristo “colega”. Ayudado por el siguiente dibujo, ¿cuál es tu modelo de iglesia? (1’5 ptos)

Cristo liberador, San Solidario, San Pobre-tonio, Resurrección, Sta. Fraternalia, Sta. Alegría, Ntra. Sra. del Compromiso, Sta Justa; Sta Entusiasmina, Sta Esperanza, Santo Euro bendito, Sta Funeralia, San Burguesio, Sta Llorotea, Ntra. Sra. de la Tristeza, Ntra. Sra. del Gran Bostezo...



3. **Bertlewi.-** Nos da la trama de la película al plantearnos el tema de las indulgencias y los jubileos, que perdonan las penas debidas por nuestras culpas. La Indulgencia Plenaria es el perdón general de las penas merecidas ¿Dios debe aceptar todo lo que la iglesia diga? Mt.16, 18-19. Razona tu respuesta (1’5 ptos)

4.- **Loki.-** En la guagua mata a un “adultero” ya que éste es un pecado capital, y estos no cambian nunca. Los pecados capitales son siete y se llaman así porque son fuente y raíz de otros vicios que de ellos nacen, y es necesario contraponerles las virtudes. Une con flecha cada pecado capital con su virtud contraria (1 pto) y busca en el diccionario cada concepto (1 pto):

- | | |
|------------|------------|
| * Soberbia | humildad |
| * Avaricia | largueza |
| * Lujuria | diligencia |
| * Ira | castidad |
| * Gula | templanza |
| * Envidia | caridad |
| * Pereza | paciencia |

5.- **Azrael.-** “Enemigo de Dios”, ¿cual es la visión que tenemos sobre el infierno y el diablo? (1 pto)

6.- **Musa.-** Es un “ángel femenino” y dice frases como estas, coméntalas:

- “Lo importante es tener fe. Los creyentes no tienen fe, la padecen”. (1 pto)
- “La religión se basa en creencias, es mejor tener ideas. Las creencias llevan a la destrucción” ¿Es verdad que el fanatismo e integrismo tienen algo que ver con la religión? (1 pto)
- “La iglesia no sirve para hacer a las personas más espirituales, sino para aburrirlas”. (1 pto)